Übersicht ODF (BRD/NRW/RBK) Stadt Overath

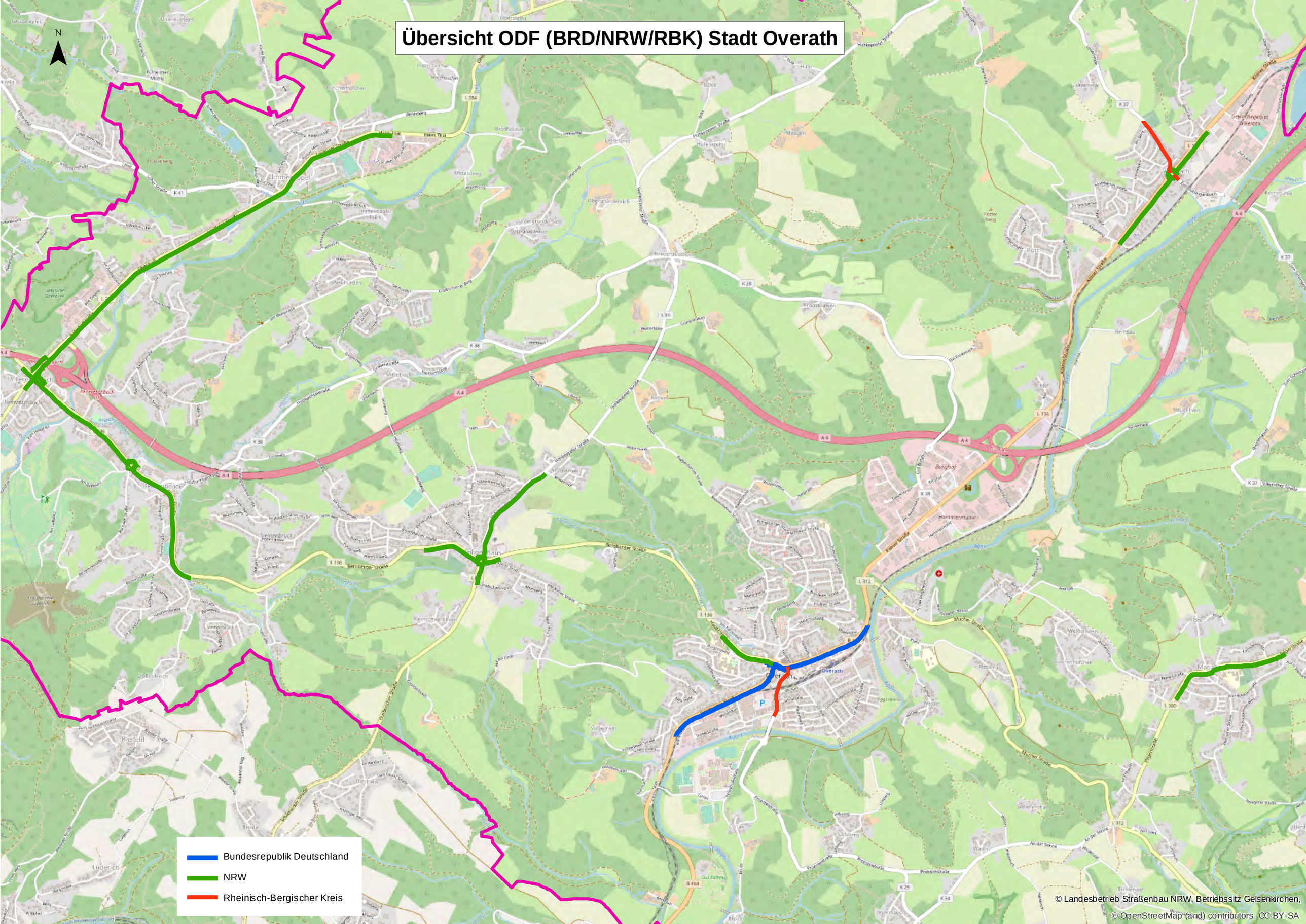

© Landesbetrieb Straßenbau NRW, Betriebssitz Gelsenkirchen,
© OpenStreetMap (and) contributors, CC-BY-SA